



REGIONE ABRUZZO
Azienda Sanitaria Locale n. 2 LANCIANO–VASTO–CHIETI
Via dei Vestini snc - Palazzina "N" 66100 Chieti
C.F. e P. Iva 02307130696

DELIBERAZIONE

DEL

DIRETTORE GENERALE

N. 991 DEL 10 NOV. 2020

DELIBERA IMMEDIATAMENTE ESECUTIVA

Oggetto: ulteriori direttive ed interventi in ordine all'emergenza relativa al rischio sanitario connesso all'insorgenza di patologie derivanti da agenti virali trasmissibili COVID-19.

IL DIRETTORE GENERALE

Thomas Schael, nominato con Delibera della Giunta Regionale d'Abruzzo n. 543 dell'11/09/2019, ai sensi del vigente Decreto Legislativo n. 502 del 30/12/1992 e successive modifiche ed integrazioni;

Richiamata la deliberazione n. 823 del 6 ottobre 2020 con la quale sono state impartite direttive ed interventi in ordine all'insorgenza di patologie derivanti da COVID-19;

Richiamata la deliberazione n. 928 del 28 ottobre 2020 con la quale sono state impartite ulteriori direttive ed interventi in ordine all'emergenza relativa al rischio sanitario connesso all'insorgenza di patologie derivanti da agenti virali trasmissibili COVID-19;

Richiamata la deliberazione n. 951 del 3 novembre con la quale sono state integrate le misure organizzative per fronteggiare l'emergenza COVID-19;

Considerata l'urgenza di assumere ulteriori misure ed iniziative di carattere operativo funzionali alla gestione di casi di focolai di Sars-Cov-2 e al contenimento della diffusione del virus, utilizzando per un verso modalità basate su evidenze e/o buone pratiche di sanità pubblica

e di gestione del rischio clinico e per l'altro ogni procedura necessaria, anche in deroga a quelle ordinariamente applicate, in applicazione delle speciali norme statali sopra citate;

Evidenziato che, per le finalità di cui trattasi e in coerenza con iniziative già assunte dalla Direzione Strategica, risulta prioritariamente urgente porre in essere le azioni di seguito elencate, condivise con i componenti della Unità di Crisi nella seduta del 10 Novembre:

PRESIDIO OSPEDALIERO DI CHIETI

L'Unità Operativa di Medicina afferente al Dipartimento Medico sita al livello 11 B da area grigia si convertirà provvisoriamente in area medica COVID-19;

L'osservazione breve del pronto soccorso sarà utilizzata per i pazienti clinicamente sospetti in attesa del risultato del tampone molecolare lungo nelle more dell'attivazione dei posti letto di area COVID-19 di Atessa.

PRESIDIO OSPEDALIERO DI ORTONA

Le Unità Operative di Ortopedia dei PP.OO. di Vasto, Lanciano e Chieti, al fine di favorire lo smaltimento delle liste di attesa delle branche chirurgiche, utilizzeranno sette slot operatori a settimana come da accordi intercorsi con la responsabile di Anestesia e Rianimazione. L'organizzazione e la gestione saranno in capo ai direttori delle UU.OO. interessate con il coordinamento della Direzione Medica di Presidio.

PRESIDIO OSPEDALIERO DI VASTO

In data 9 novembre è stata attivata la rianimazione COVID-19.

PRESIDIO OSPEDALIERO DI LANCIANO

Rimane confermato il ruolo di Presidio No COVID in particolare per offrire assistenza a pazienti affetti da altre patologie. Sono attivate procedure codificate per la selezione di pazienti in ingresso al Pronto Soccorso.

Viene disposta l'attivazione immediata dell'area multidisciplinare per i casi clinicamente sospetti con tampone rapido negativo ed in attesa di conferma con tampone molecolare PCR;

STRUTTURA SANITARIA DI ATESSA

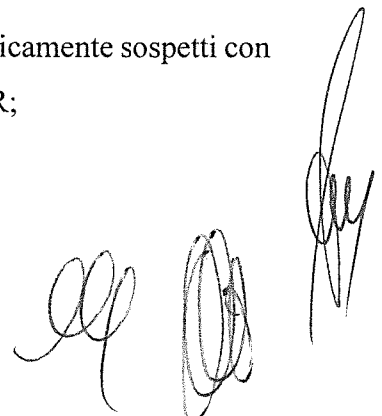

Viene disposta la riattivazione, a far data dal 17 novembre, di 58 posti letto di area medica COVID afferenti al dipartimento Medico che saranno allocati al 3° piano, al quale si accederà con accesso separato e protetto da un filtro già realizzato a marzo 2020;

Viene mantenuta l'attività di riabilitazione e della lungodegenza che avranno ingresso riservato.

Ritenuto, per tutte le ragioni sopra evidenziate, di dare mandato ai competenti Uffici di Staff, dell'Area PTA, delle DD.MM.OO, dell'Area Distrettuale e del Dipartimento di Prevenzione di assumere tutte le iniziative necessarie al conseguimento delle finalità d'istituto sopra descritte, evidenziando sin d'ora la possibilità di agire secondo criteri di somma urgenza e in deroga, ove necessario, alle previsioni ordinariamente applicate;

Tenuto conto del contenuto della relazione del Responsabile della Sicurezza Prevenzione e Protezione aziendale del 29 luglio 2020 prot.n. 42566U20 con la quale è stata effettuata una analisi degli spazi occupati presso la palazzina SEBI;

Ritenuto utile e necessario, al fine di mitigare il rischio interferenziale (rischio biologico) tra attività tecnico amministrativo e sanitarie e salvaguardare le attività strategiche aziendali, dislocare in via straordinaria e in somma urgenza presso il Presidio Ospedaliero di Chieti le attività più affini all'area sanitaria negli spazi indicati negli allegati Sub.1) e Sub2), come di seguito indicato:

- Gli uffici della Direzione Medica di Presidio di Chieti presso il livello 11 del corpo B/C
- Gli uffici operativi del SAPS del Presidio Di Chieti presso il livello 5 del corpo D/D3
- Gli uffici del Medico Competente presso il livello 5 del corpo D/D3

DELIBERA

di procedere, per tutte le ragioni in narrativa esposte, all'avvio e/o all'implementazione, per intanto, delle seguenti funzioni :

PRESIDIO OSPEDALIERO DI CHIETI

L'Unità Operativa di Medicina afferente al Dipartimento Medico sita al livello 11 B da area grigia si convertirà provvisoriamente in area medica COVID-19;

L'osservazione breve del pronto soccorso sarà utilizzata per i pazienti clinicamente sospetti in attesa del risultato del tampone molecolare lungo nelle more dell'attivazione dei posti letto di area COVID-19 di Atessa.

PRESIDIO OSPEDALIERO DI ORTONA

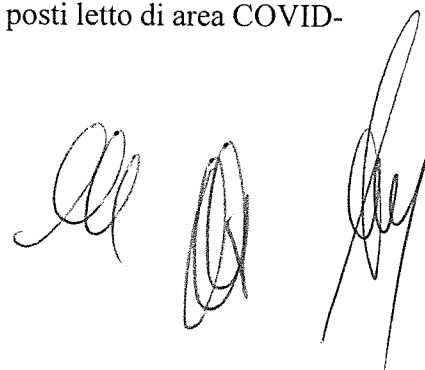

Le Unità Operative di Ortopedia dei PP.OO. di Vasto, Lanciano e Chieti, al fine di favorire lo smaltimento delle liste di attesa delle branche chirurgiche, utilizzeranno sette slot operatori a settimana come da accordi intercorsi con la responsabile di Anestesia e Rianimazione. L'organizzazione e la gestione saranno in capo ai direttori delle UU.OO. interessate con il coordinamento della Direzione Medica di Presidio.

PRESIDIO OSPEDALIERO DI VASTO

In data 9 novembre è stata attivata la rianimazione COVID-19.

PRESIDIO OSPEDALIERO DI LANCIANO

Rimane confermato il ruolo di Presidio No COVID in particolare per offrire assistenza a pazienti affetti da altre patologie. Sono attivate procedure codificate per la selezione di pazienti in ingresso al Pronto Soccorso.

Viene disposta l'attivazione immediata dell'area multidisciplinare per i casi clinicamente sospetti con tampone rapido negativo ed in attesa di conferma con tampone molecolare PCR;

STRUTTURA SANITARIA DI ATESSA

Viene disposta la riattivazione, a far data dal 17 novembre, di 58 posti letto di area medica COVID afferenti al dipartimento Medico che saranno allocati al 3° piano, al quale si accederà con accesso separato e protetto da un filtro già realizzato a marzo 2020;

Viene mantenuta l'attività di riabilitazione e della lungodegenza che avranno ingresso riservato.

di dislocare in via straordinaria e in somma urgenza presso il Presidio Ospedaliero di Chieti le attività più affini all'area sanitaria negli spazi indicati negli allegati Sub.1) e sub2), come di seguito indicato:

Gli uffici della Direzione Medica di Presidio di Chieti presso il livello 11 del corpo B/C

Gli uffici operativi del SAPS presso il livello 5 del corpo D/D3

Gli uffici del medico competente presso il livello 5 del corpo D/D3

di dare mandato ai competenti Uffici di Staff, dell'Area PTA, delle DD.MM.OO.dell'Area Distrettuale e del Dipartimento di Prevenzione di assumere tutte le iniziative necessarie al conseguimento delle finalità d'istituto sopra descritte, evidenziando sin d'ora la possibilità di agire secondo criteri di somma urgenza e in deroga, ove necessario, alle previsioni ordinariamente applicate;

di dichiarare il presente atto immediatamente esecutivo stante il carattere di urgenza delle misure e delle iniziative in esso citate;

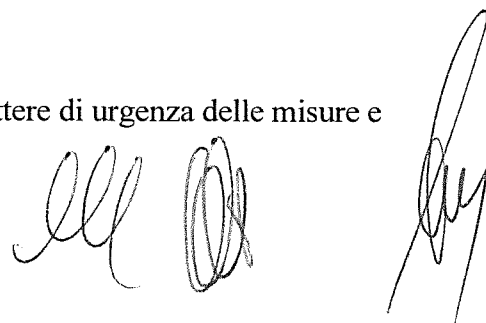

di disporre che il presente provvedimento sia reso ostensibile e pubblicato sull'albo pretorio on line aziendale ai sensi della vigente normativa;

di notificare il presente provvedimento alle DD.MM.OO, agli Uffici dell'Area PTA, dell'Area Distrettuale, del Dipartimento di Prevenzione e degli Uffici di Staff per quanto di rispettiva competenza;

di trasmettere copia del presente atto al Collegio Sindacale e alla UOC AA.GG.LL per quanto di rispettiva competenza.

Di trasmettere copia del presente provvedimento ai Sindaci dei Comuni di Chieti, Ortona, Lanciano, Atessa, Casoli, Gissi, Vasto;

La presente deliberazione consta di n. Pagine e di n.... allegati.

Parere favorevole

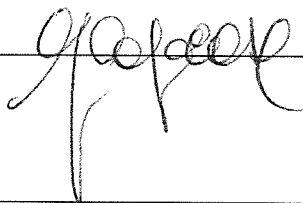

Il Direttore Amministrativo Aziendale
Giulietta Capocasa

Parere favorevole



Il Direttore Sanitario Aziendale
Angelo Muraglia

IL DIRETTORE GENERALE

Thomas Schael



allegato n. 4

LIVELLO 5 CORPID - D3

SAPS



MEDICO COMPETENTE

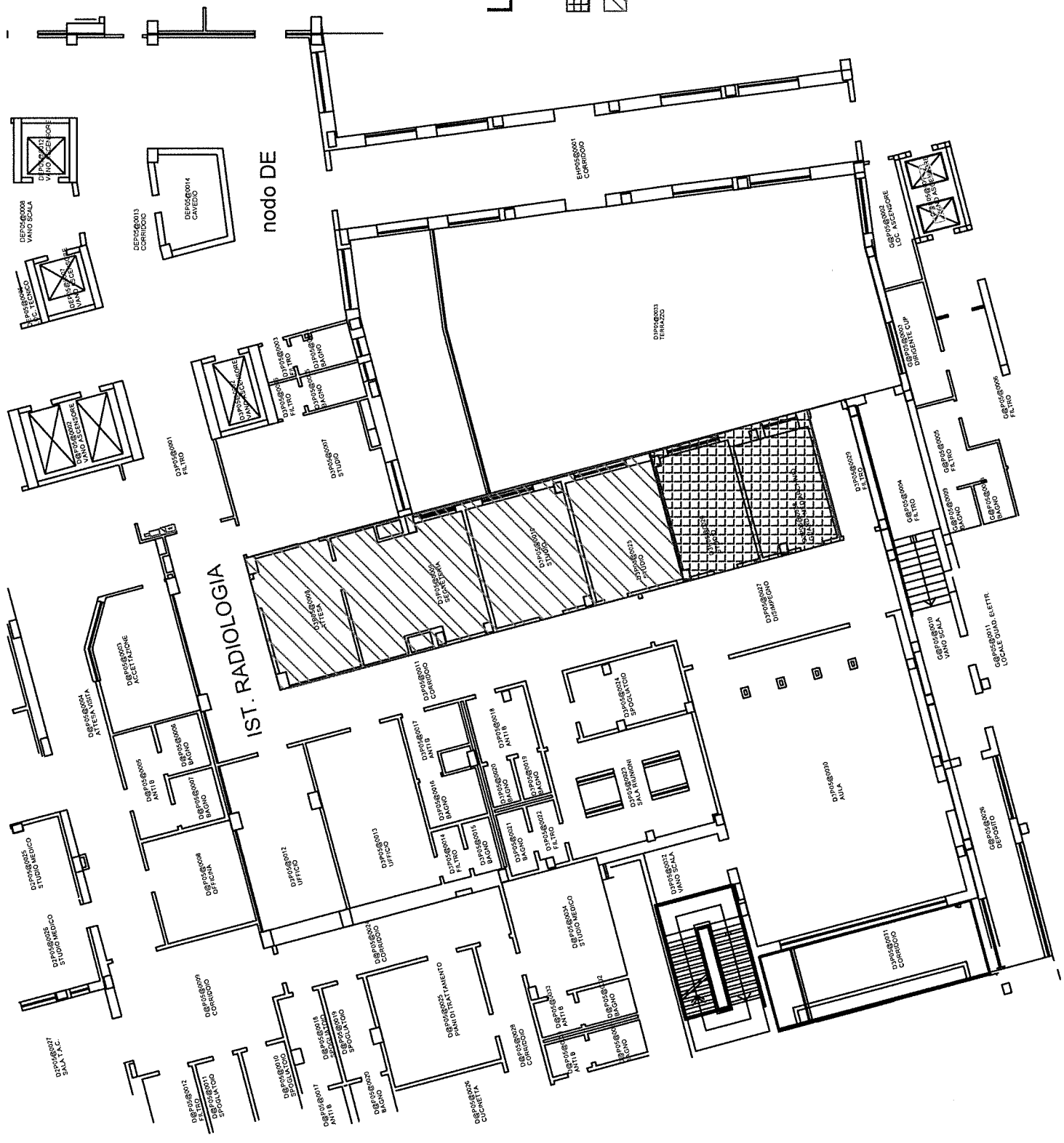

nodo DE

IST. RADIOLOGIA

SAPS

MEDICO COMPETENTE

Allegato sub 2)

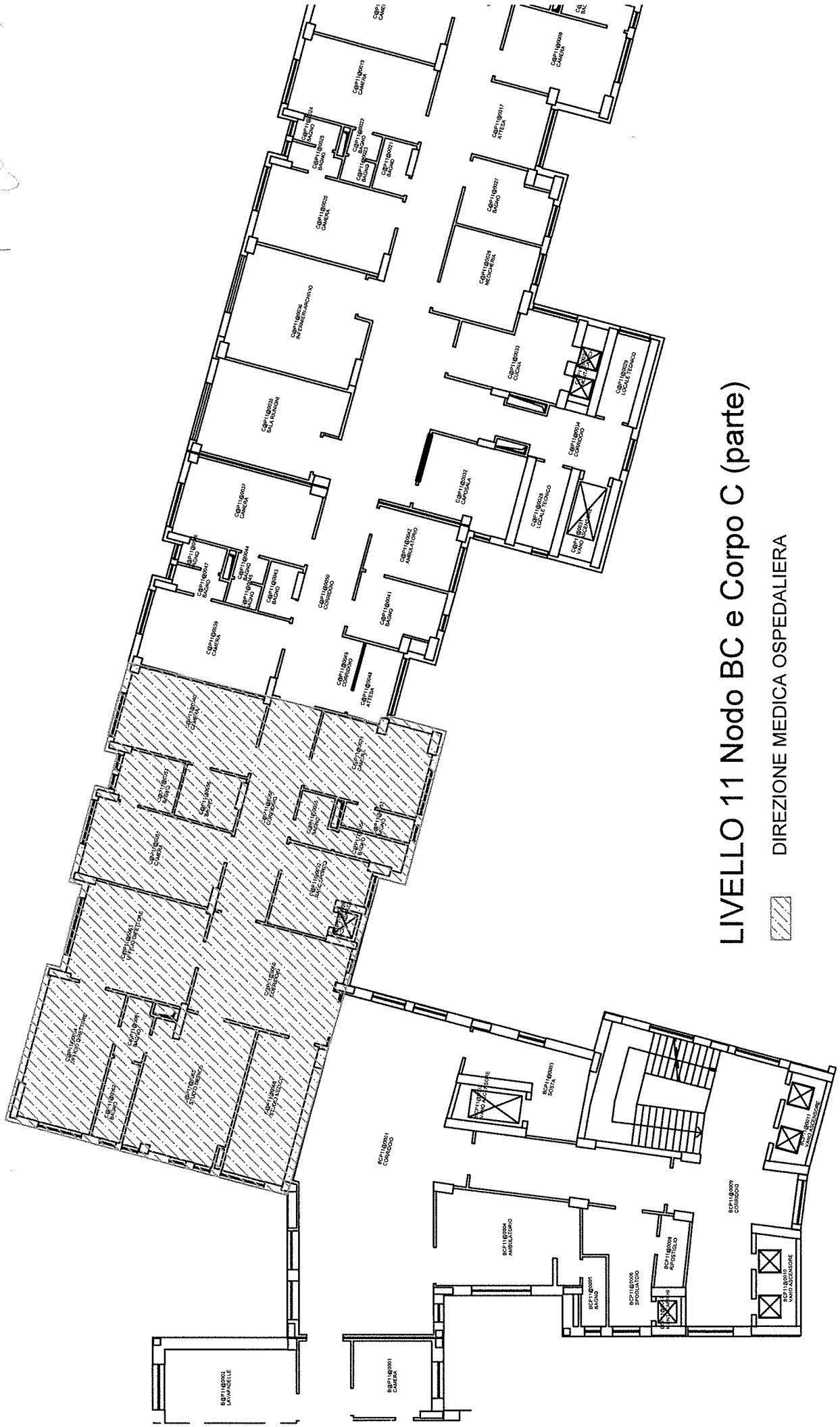

LIVELLO 11 Nodo BC e Corpo C (parte)

DIREZIONE MEDICA OSPEDALIERA



Della suestesa deliberazione viene iniziata la pubblicazione il giorno

10 NOV. 2020 con prot. n. 65793

all'Albo della ASL per rimanere ivi affissa per 15 giorni consecutivi ai sensi della L. n. 267/2000 e della L.R. n. 28/1992.

La suestesa deliberazione diverrà esecutiva a far data dal decimo giorno successivo alla pubblicazione.

La suestesa deliberazione è stata dichiarata "immediatamente eseguibile".

Il Funzionario preposto

